36.–37. RHAPSODY

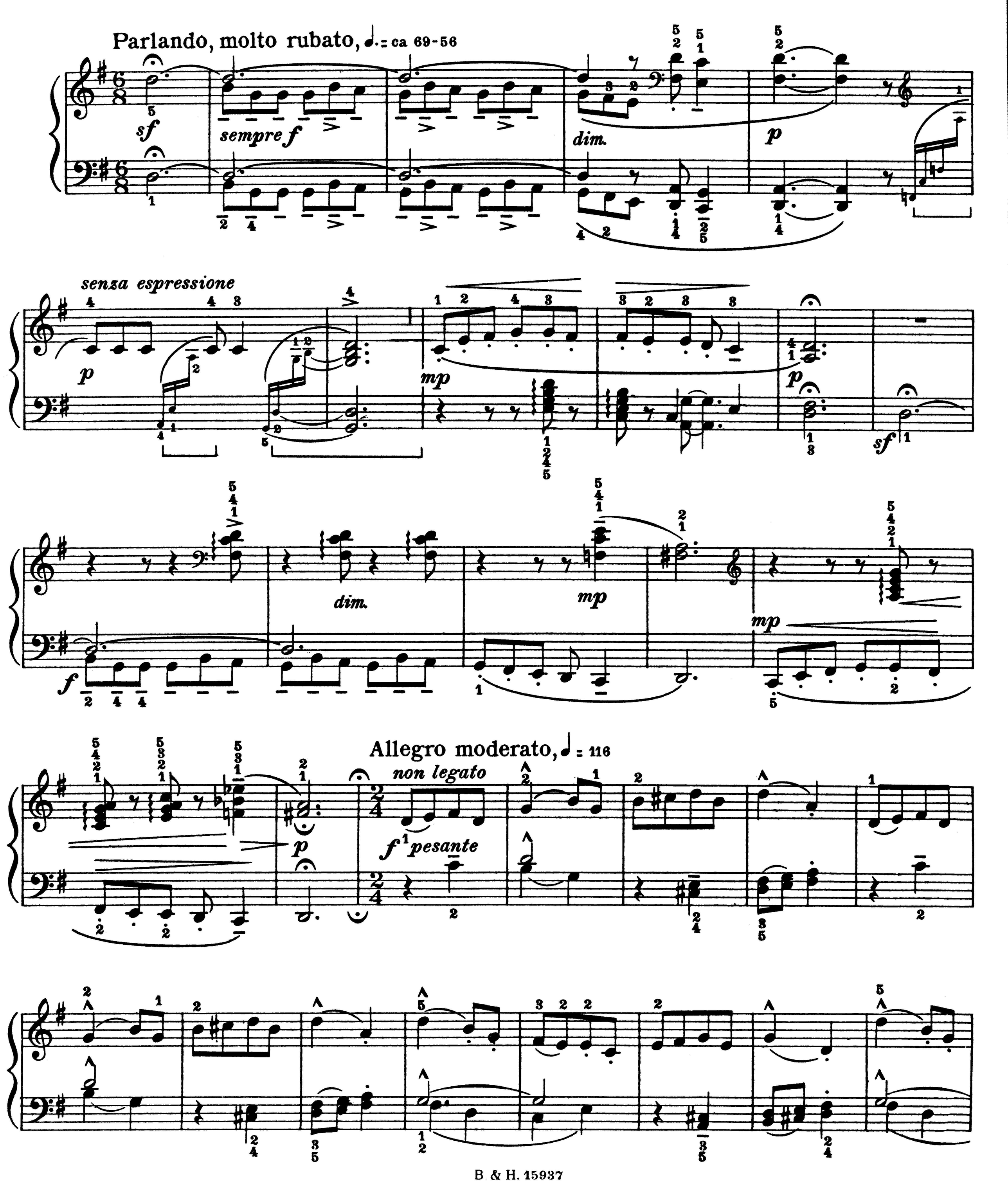

Tempo I.

sf *m.g.* *mf*

p

poco a poco accel.

p *p*

poco a poco cresc.

Allegro moderato

accelerando

f

sf *sf* *sf* *sf*

ritenuto molto

Tempo I.

sempre f

f *mf*

Allegro moderato, ♩ = 116

p *pp* *poco f*

più f *cresc.*

ff *grazioso* *mf*

(*poco più vivo*) *p* *mf* *p* *accel.* *cresc.*

a tempo, molto rubato *sf.*

rallent. *a tempo* *mp* *cresc.* *mf* *p*

(2' 5")