

**Annales de l'admissibilité du concours d'entrée
en chant 2^e cycle
(épreuve de Formation musicale)**

Épreuves du concours d'entrée de février 2022

Sujet

Admissibilité

Épreuve de formation musicale et lecture à vue (chanteurs), à huis clos, d'un niveau équivalent au Certificat de Formation musicale et lecture à vue (chanteurs) du CNSMDP. Cette épreuve comprend, après une mise en loge :

- la lecture parlée de rythmes difficiles comprenant des équivalences
- la lecture d'un extrait d'une œuvre lyrique en français ou en italien
- la lecture d'une courte vocalise atonale sans le nom des notes
- la lecture d'un récit et d'un air classique en français ou en italien
- l'analyse des tonalités, modulations et cadences sur le récitatif ou l'air classique
- la lecture d'un Lied (romantique allemand)
- la reconnaissance d'accords de 4 sons avec renversement et la construction sur un son donné d'accords de 4 sons à l'état fondamental

Sont dispensés de cette épreuve les titulaires du Certificat de Formation musicale et lecture à vue (chanteurs) délivré par les CNSMD de Paris et de Lyon.

FM éliminatoire 2nd cycle 25 02 2022

Rythme

$\text{♩} = 66$

mf

4

p *mf*

8

f

11

p *p* $\text{♩} = 60$

15

mp

21

27

33

pp

FM éliminatoire 2nd cycle 25 02 2022

Opéra Français

Soprano et Ténor

4 pages

VAREDMA. a Tempo All.^o

Non! a Tempo All.^o

suivez.

(suppliante)

Ah! dis-moi que tu fus le jou... et d'une er...

reur... Pi-tié!

Je comprends qu'on l'ai... me et qu'il n'aime pas! Je comprends tous les

cresc.

v. *ff*
cours en chaî-nés à ses pas... Je com-
suivez.

rall. *Più lento e cantabile.* 60 = ♩ .

v. *p*
-prends qu'il me re - pous - sel.. Mais... que la voix d'u -
rall. *pp*

v. *dim.* *dol.*
-ne au - tre lui soit dou - ce, Qu'aux a - veux de cette
dol. *pp*

~~v. *cresc.*
autre il trouve des appas Qu'au - près d'elle, ô fo-li - e
cresc. *En animant.*~~

cresc. **En animant.**

autre il trouve des appas Qu'au près d'elle, ô fo-li - e,

cresc. **En animant.**

f **rall. expressif.**

Il m'outrage, il m'ou-bli - el.

f suivez.

a Tempo. *pp* **En animant.**

Mais que la voix d'une au - tre lui soit dou - ce...

a Tempo. *pp* **En animant.**

f

Ped.

f **più f.**

Non!.. non!.. Ce.

f **più f.** *f* *p*

4

très déclamé et à volonté. **Mosso agitato.** **rit.**
(avec violence)

la, je ne le crois pas! Non! non! non! non! non! non! Je ne le crois

p sec. **suivez.**

All^o molto agitato.

pas!

Tempo All^o

f **ff** **ff**

1

Opéra Français

Mezzo 4 pages

VAREDNA. a Tempo All^o

Non!

rall. a Tempo All^o

ff suivez. f

(suppliante)

Ah! dis-moi que tu fus le jou... et d'une er...

ff ff f p

...reur... Pi... tié!

f ff ff ff

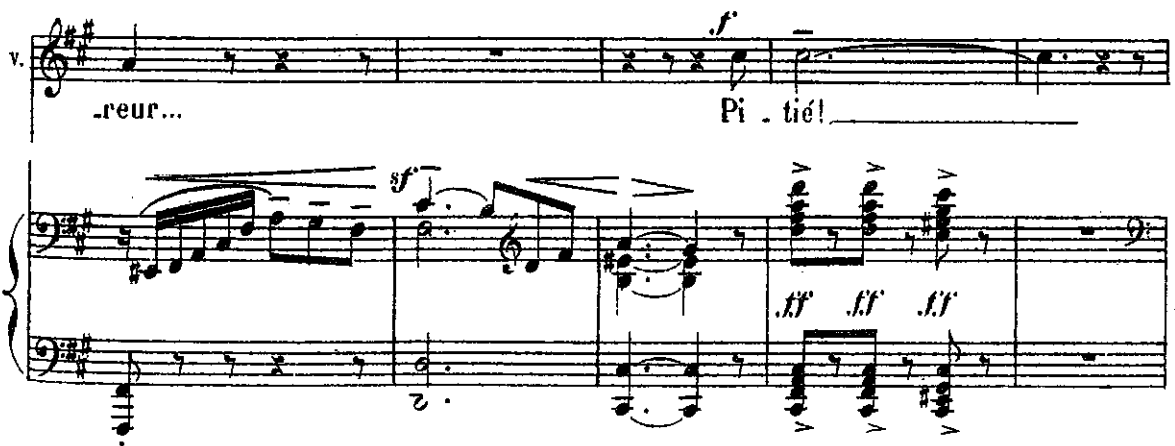

Je comprends qu'on l'ai... me et qu'il n'aime pas! Je comprends tous les

f p cresc.

2

v. *mf*
cours en chaî-nés à ses pas ... Je com-
suivez.

rall. *Più lento e cantabile.* 60 = ♩
- prends qu'il me re - pous - sel.. Mais... que la voix d'u -
rall. *pp*

v. *dim.* *dol.*
- ne au - tre lui soit dou - ce, Qu'aux a - veux de cette
dim. *dol.* *pp*

cresc. *En animant.*
autre il trouve des appas Qu'au - près d'elle, ô fo-li -
cresc. *En animant.*

cresc. **En animant.**

autre il trouve des appas Qu'au près d'elle, ô fo-li - e,

cresc. **En animant.**

f **rall.** *espressif.*

Il m'outrage, il m'ou bli - e!

f **suivez.**

a Tempo. *pp* **En animant.**

Mais que la voix d'une au - tre lui soit dou - ce...

pp **En animant.**

più f

Non!.. non!.. Ce.

più f *sf* *p*

(4)

très déclamé. et à volonté. **Mosso agitato.** **rit.**
(avec violence)

- la, je ne le crois pas! Non! non! non! non! non! non! Je ne le crois

p sec. **suivez.**

All^o molto agitato.

pas!

Tempo All.

ff ff

FM éliminatoire 2nd cycle 25 02 2022

Opéra Français

Baryton

Andante sostenuto. (sans lenteur) (♩ = 72)

JUDAS.

A (Judas paraît tout à coup dans la foule, il s'avance vers Méryem la Magdaléenne et li salue soyeusement).

PIANO. *sf et br.* *p*

Méryem la Magdaléenne et li salue soyeusement).

JUDAS. **Récit** *p*

a Tempo.

É - cou - te. Mé - ryem. é - cou - te, Le con - seil de Ju - das, le con -

B

seil de Ju - das, É - cou - te le con - seil d'un a - mi.

Ah! chassé la tris-tesse et le dou-

-te! Pour réveiller l'amour, l'a-mour en ton sein endormi.

Allegro con spirito. *sotto voce.*

C Est - il u - ne voix qui te

blâme? — Est - il u - ne voix qui te blâme? Un bon-

dolce.

-heur compa - rable au tien, compa - rable au tien?... Aime en -

f

-cor, Méry - em, sois femme! sois fem - - - me. Aime en -

mf sostenuto

pp

-cor! Sois fem - - - me, aime encore! L'uni - vers t'appar -

dim. tr pp

f

hi
(avec truite)

Ped.

-tient, L'uni - vers t'appar - tient, Aime encore! L'uni -

p espress.

Ped.

4

FIN

FM éliminatoire 2nd cycle 25 02 2022

Vocalise

Modéré ♩ = 69

Modéré ♩ = 69 *f*

Sed. * *Sed.* * *Sed.*

Rit.

dim.

Rit.

dim.

Sed. * *Sed.* * *Sed.*

ATs

p *pp*

ATs

p *mf*

FM éliminatoire 2nd cycle 25 02 2022

Italien

Soprano Mezzo Ténor

6 pages

11

Recitativo

A - mo, e quel ben ch'a - do - ro io con-dur deg - giò ad

3

al - tro a - man - te in brac - cio. Con si - ran - nia mag - gio - re, di,

5

con - dan - na - sti mai, o Nu-me ar - cie - ro, un in - fe - li - ce

2

7

co - re? Ah, chi sa, che l'in - fi - da non

9

s'in - va - ghi - sca oi - mé, del reg - gio a - man - te?

11

Ma che te - mi, o mio co - re? el - la è co - stan - te.

17. Aria

Andante

8

15

Non cre-do in - sta - bi - le chi mi pia -

22

- 80: al - ma ch'è no - bi - le

29

non can - gia a - mor, no, no, al - ma ch'è

(4)

36

no - bi - le non can - gia a - mor, no, no, al - ma ch'è no - bi - le

43

non can - gia a mor —, non can - gia a - mor;

50

non cre - do in - sta - bi - le chi mi nia - gò, al - ma ch'è no - bi - le —
denn ed

57

non can - gia a - mor —, non can - gia a - mor, non can - gia a - mor, non cre - do in -

64

- sta - bi - le chi mi - pia - gò _____, al - ma ch'è no - bi - le non can - gia a - mor.

71

non can - gia a mor, non can - gia a - mor, al - ma ch'è no - bi - le non can - gia a - mor.

79

86

(parte)
(geht ab)

fine

93

Se don - na a - ma - bi - le mai va - cil - lò, fu per - ché mo - bi - le

6

99

fu l'a - ma - tor, se don - na a - ma - bi - le mai va - cil - lò, fu per - ché

106

mo - bi - le fu l'a - ma - tor, fu per - ché mo - bi - le fu l'a - ma - tor.

4x
2x

da capo

FM éliminatoire 2nd cycle 25 02 2022

Italien

Baryton et Basse

5 pages

①

IDRENO

Col pre - ve - nir gli af - fan - ni

13

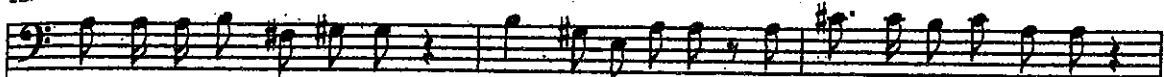

già ne so - stie - ni il pe - so. Ah ti con - so - la: ve - drai fra bre - vi - stan - ti

16

cin - to d'al - lo - ro il crin, ve - drai Ri - nal - do vo - lar in brac - ciò

18

al - la di - let - ta spo - sa, e tu - o sa - rà; su la mai fé - ri - po - sa.

2

5. Aria

Allegro con brio

IDRENO

Ob., Viol.
f

Oboi
Fagotti
Corni
Archi

f

Fg., Bassi

3

IDRENO

Se dal suo

Viol. I

f p f

21

brac - - - - - cio op - pres - so ca -

23

- drà il ne - mi - - - - - co au -

25

I.

27

I.

29

I.

32

I.

4

35

I.

- rò

Viol.

Va. *f*

Fg.

38

Se dal suo brac - cio op - pres - so ca - drà il ne - mi - co au -

Viol.

p

Va. *f*

p

41

I.

- da - ce, cre - di - mi, il re - gno i - stes - so, il

Va. *f*

p

44

I.

re - gno io ce - de - rò _____ il

Viol. *fs*

fs

p

Viol. *f p*

5

47

I.

re - gno, il re - gno io ce - de - rò, il

fp fp

50

I.

re - gno io ce - - - - - de -

fp fp f

Viol.

53

I.

- rò.

fp f

Ob., Viol.

56

I.

p

FIN

FM éliminatoire 2nd cycle 25 02 2022

LIED

2 pages

1

Singstimme. *Allegretto.*
Mor - gens steh ich auf und fra - ge: komm!

Klavier. *p dolce* *pp*

poco rall.
— Feins - lieb - chen heut? A - bends sink'ich hin und kla - ge:

sempre dolce

più rall.
aus blieb sie auch heut. *mf* In der Nacht mit meinem

più rall. *a tempo etwas bewegter*

Kum - mer lieg' ich schlaf - los, wach;

rit.

poco rit.
mezza voce

träu . mend, wie im hal ben Schlummer, wandle ich bei

a tempo

Tag, *dolce* träu . mend, wie im hal ben Schlummer

dolce

wand . le ich bei Tag, wand . le ich bei Tag,

Langsam.

wandle ich bei Tag!

dolciss.